

Allegato n. 5
DOCUMENTAZIONE FOTOGRAFICA





Agenzia del Territorio
CATASTO FABBRICATI
 provinciale di Venezia
 in atti
 n. 28/07/2021 - n. T346731 - Richiedente: Telematico
 e schede: 5 - Formato di acquisizione: A3(297x420) - Formato stampa richiesto: A4(210x297) - Fattore di scala non utilizzabi

ELABORATO PLANIMETRICO	Co
Comune di Venezia - Mestre	
Dimostrazione grafica dei subalterni:	

PIANO TERRA

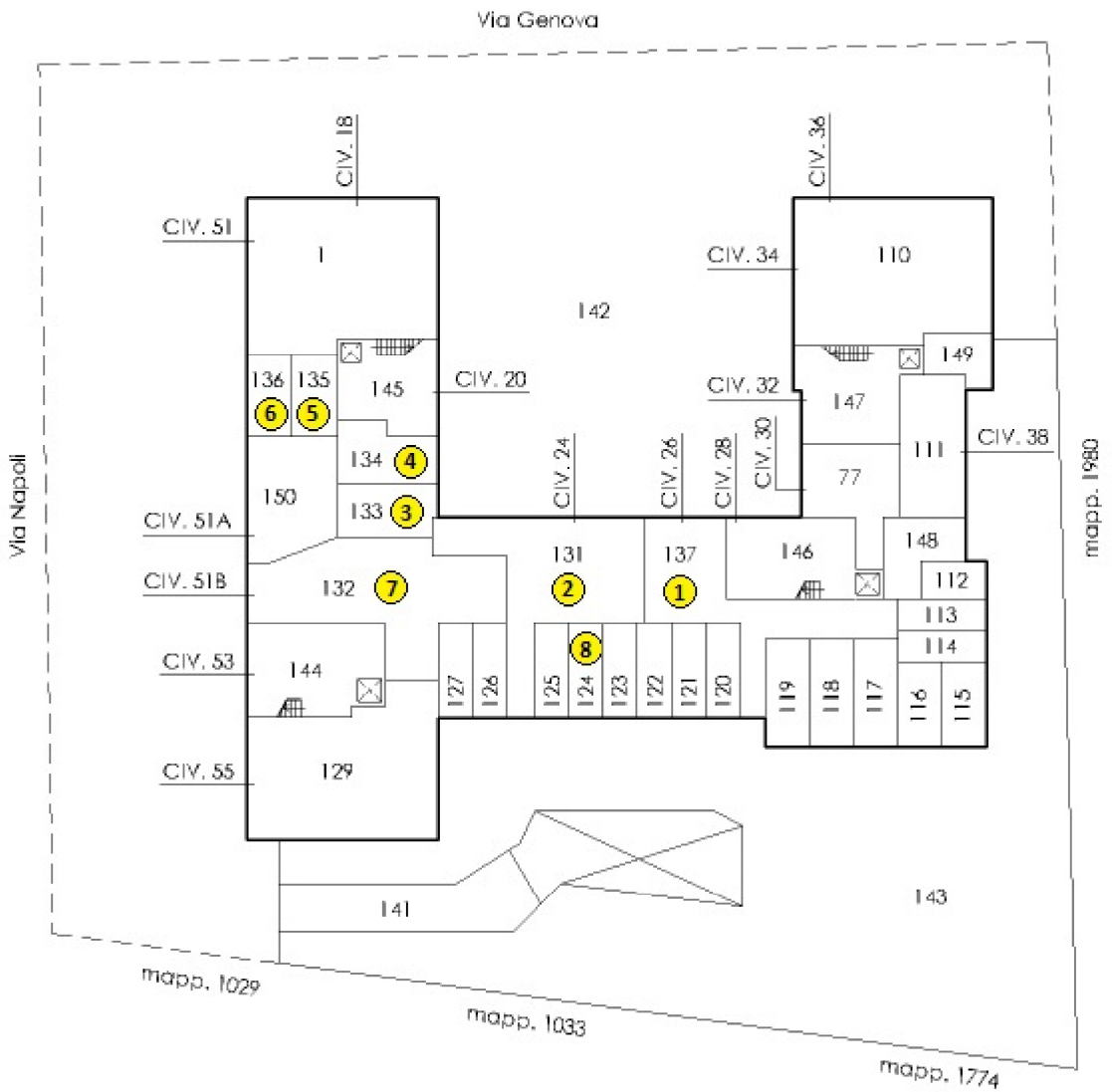

PIANO INTERRATO

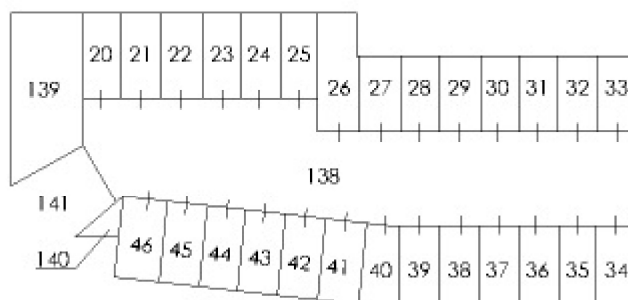



Direzione Provinciale di Venezia
Ufficio Provinciale - Territorio
Servizi Catastali

Visura storica per immobile

Data: 28/07/2021 - Ora: 17.17.14 Segue

Visura n.: T338732 Pag: 1

Situazione degli atti informatizzati dall'impianto meccanografico al 28/07/2021

Dati della richiesta	Comune di VENEZIA (Codice: L736R)
Catasto Fabbricati	Sezione di MESTRE (Provincia di VENEZIA) Sez. Urb.: ME Foglio: 18 Particella: 1971 Sub.: 137

Unità immobiliare soppressa dal 06/01/2016

N.	DATI IDENTIFICATIVI				DATI DI CLASSAMENTO				DATI DERIVANTI DA			
	Sezione Urbana	Foglio	Particella	Sub	Zona Cens.	Micro Zona	Categoria	Classe		Consistenza	Superficie Catastale	Rendita
1	ME	18	1971	137	9							VARIAZIONE TERRITORIALE del 25/06/2015 in atti dal 06/01/2016 proveniente dal comune di Venezia sezione Mestre L736R; trasferito al comune di Venezia L.736. (n. 151/2016)
Annotazioni												
di stadio: trasferita per variazione territoriale al foglio 139 del comune di Venezia												

Situazione dell'unità immobiliare dal 09/11/2015

N.	DATI IDENTIFICATIVI				DATI DI CLASSAMENTO				DATI DERIVANTI DA			
	Sezione Urbana	Foglio	Particella	Sub	Zona Cens.	Micro Zona	Categoria	Classe		Consistenza	Superficie Catastale	Rendita
1	ME	18	1971	137	9		C/1	16	68 m²	Totale: 61 m²	Euro 4.674,35	Variazione del 09/11/2015 - Inserimento in misura dei dati di superficie.
Indirizzo												
VIA GENOVA n. 28 piano: T;												
Annotazioni												
Classamento e rendita validati (D.M. 701/94)												

Agenzia del Territorio
CATASTO FABBRICATI
Ufficio Provinciale di
Venezia

Dichiarazione protocollo n. VE0117970 del 16/07/2010	
Planimetria di u.i.u. in Comune di Venezia - Mestre	
Via Genova (mestra)	div. 28
Identificativi Catastali:	Compilata da:
Sezione: ME	Sartori Fortunato
Foglio: 18	Isritto all'albo:
Particella: 1971	Geometri
Subalterno: 137	Prov. Venezia
	N. 629

Scheda n. 1 Scala 1:200

Scheda 1 di 2

PIANO TERRA
H = 3,25 m

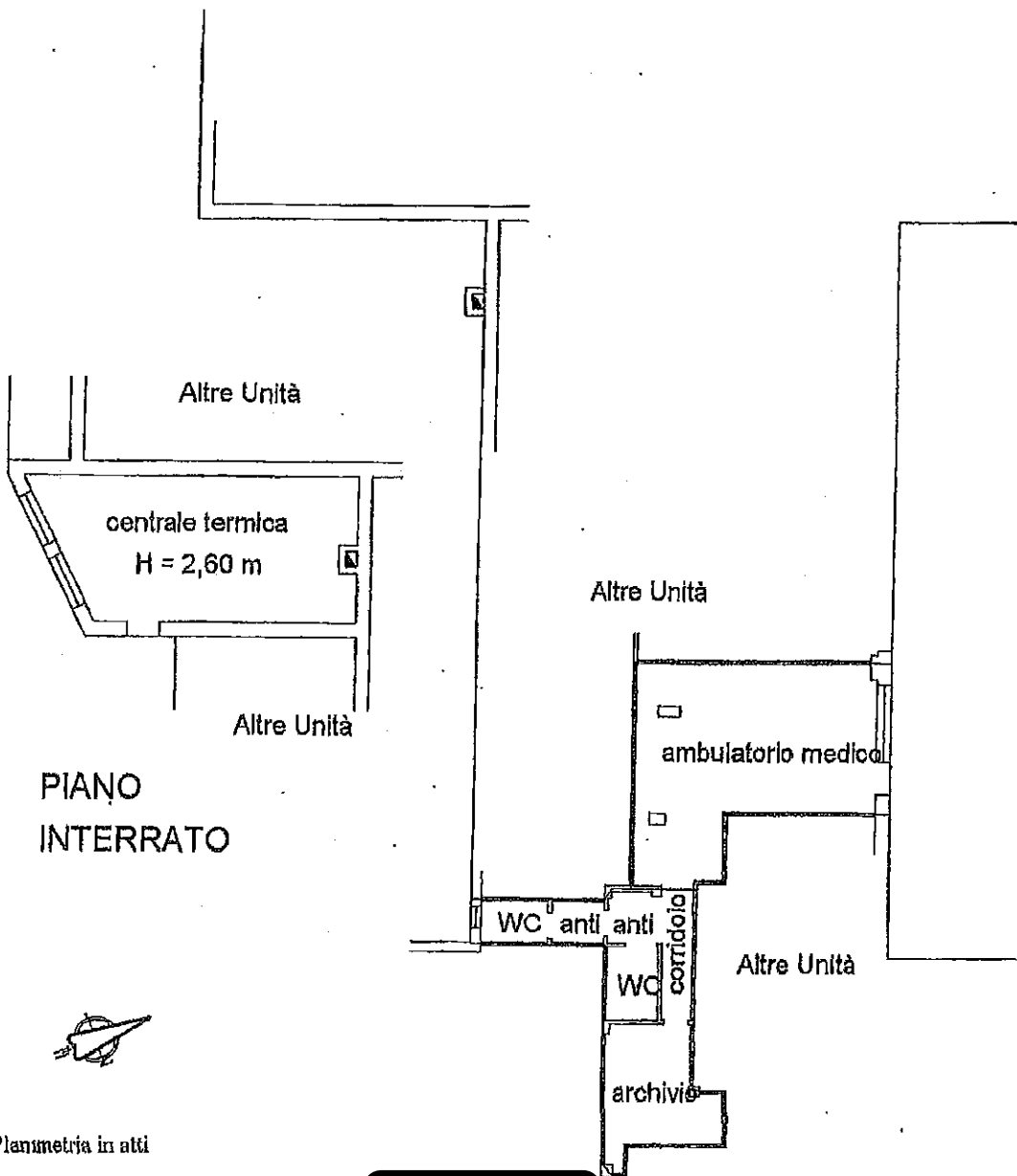

Catasto dei fabbricati - Situazione al 06/05/2016 - Comune di VENEZIA(5736) - < Foglio: 139 Particella: 1971 - Subalterno 137 >
VIA GENOVA n. 28 piano: 1.

Ultima Planimetria in atti

**Agenzia del Territorio
CATASTO FABBRICATI
Ufficio Provinciale di
Venezia**

Dichiarazione protocollo n. VE0117970 del 16/07/2010

Planimetria di u.i.u. in Comune di Venezia - Mestre

Via Genova (mestra)

civ. 28

Identificativi Catastali:

Sezione: ME

Foglio: 18

Particella: 1971

Subalterno: 137

Compilata da:

Sartori Fortunato

Iscritto all'albo:

Geometri

Prov. Venezia

N. 629

Scheda n. 2

Scala 1:500

Scheda 2 di 2

Via Napoli

Via Genova

Altre Unità

Sub 137

Altre Unità



Ultima Planimetria in atti

PIANO TERRA

Data: 06/05/2016 - n. PD0077995 - Richiedente

Foto: schede: 2 - Formato di acq.: A4(210x297) - Fatti di scala: 1:1

Catasto dei fabbricati - Subdivisione al 06/05/2016 - Comune di VENEZIA (L736) - Foglio: 139 Particella: 1971 - Subalterno 137 - VIA GENOVA n. 28 piano: I.

LOTTO 1 - Allegato n. 9
DOCUMENTAZIONE FOTOGRAFICA





Visura storica per immobile

Situazione degli atti informatizzati dall'impianto meccanografico al 28/07/2021

Dati della richiesta	Comune di VENEZIA (Codice: I736R) Sezione di MESTRE (Provincia di VENEZIA)
Catasto Fabbricati	Sez. Urb.: ME Foglio: 18 Particella: 1971 Sub.: 131

Unità immobiliare soppressa dal 06/01/2016

N.	DATI IDENTIFICATIVI				DATI DI CLASSAMENTO				DATI DERIVANTI DA			
	Sezione Urbana	Foglio	Particella	Sub	Zona Cens.	Micro Zona	Categoria	Classe		Consistenza	Superficie Catastale	Rendita
1	ME	18	1971	131	9		C/1	16	82 m ²	Totale: 89 m ²	Euro 5.636,71	VARIAZIONE TERRITORIALE del 25/06/2015 in atti dal 06/01/2016 proveniente dal comune di Venezia sezione Mestre L736R; trasferito al comune di Venezia L736. (n. 151/2016)
Annotazioni:										di stadio: trasferita per variazione territoriale al foglio 139 del comune di Venezia		

Situazione dell'unità immobiliare dal 09/11/2015

N.	DATI IDENTIFICATIVI				DATI DI CLASSAMENTO				DATI DERIVANTI DA			
	Sezione Urbana	Foglio	Particella	Sub	Zona Cens.	Micro Zona	Categoria	Classe		Consistenza	Superficie Catastale	Rendita
1	ME	18	1971	131	9		C/1	16	82 m ²	Totale: 89 m ²	Euro 5.636,71	Variazione del 09/11/2015 - Inserimento in visura dei dati di superficie.
Indirizzo										VIA GENOVA n. 24 n. 26 piano: T.		
Annotazioni										Classamento e rendita validati (D.M. 701/94)		

Data: 06/05/2016 - n. PD0077998 - Richiedente [redacted]

Agenzia del Territorio
CATASTO FABBRICATI
Ufficio Provinciale di
Venezia

Dichiarazione protocollo n. VE0117970 del 16/07/2010	
Planimetria di u.i.u. in Comune di Venezia - Mestre	
Via Genova (mestre) art. 24-26	
Identificativi Catastali:	Compiata da:
Sezione: ME	Sartori Fortunato
Foglio: 18	Isritto all'albo:
Particella: 1971	Geometri
Subalterno: 131	Prov. Venezia N. 629

Scheda n. 1 Scala 1:200

Scheda 1 di 2

PIANO TERRA
H = 3,25 m

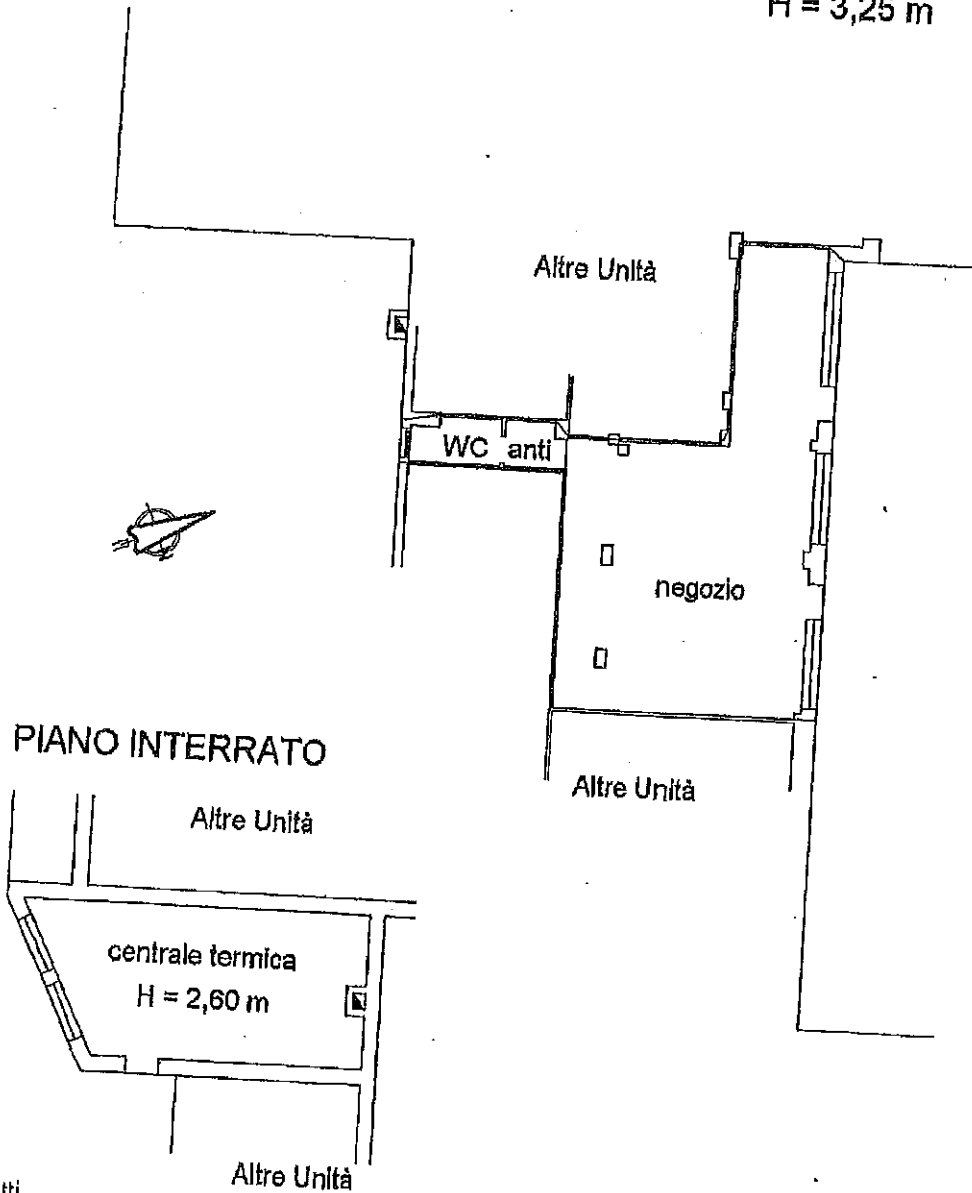

Catasto dei fabbricati - Simulazione al 06/05/2016 - Comune di VENEZIA (L/39) - Foglio: 139 Particella: 1971 - Subalterno 131

Ultima Planimetria in atti

Data: 06/05/2016 - n. PD0077998 - Richiedente [redacted]
Fot.schede: 2 - Formato di acq.: A4(210x297) - Formato di scala: 1:1

Agenzia del Territorio
CATASTO FABBRICATI
Ufficio Provinciale di
Venezia

Dichiarazione protocollo n. VB0117970 del 16/07/2010

Planimetria di u.d.u. in Comune di Venezia - Mestre

Via Genova (mestre)

div. 24-26

Identificativi Catastali:

Sezione: ME

Foglio: 18

Particella: 1971

Subalterno: 131

Compilata da:
Sartori Fortunato

Iscritto all'albo:
Geometri

Prov. Venezia

N. 629

Scheda n. 2

Scala 1:500

Scheda 2 di 2

Via Napoli

Altre Unità

Sub 131

Altre Unità

Via Genova

PIANO TERRA

Ultima Planimetria in atti

Catasto dei Fabbricati - Situazione al 06/05/2016 - Comune di VENEZIA(L/36) - < Foglio: 139 Particella: 1971 - Subalterno 131 >
VIA GENOVA n. 24 n. 26 piano: I.

LOTTO 2 - Allegato n. 12
DOCUMENTAZIONE FOTOGRAFICA







Direzione Provinciale di Venezia
Ufficio Provinciale - Territorio
Servizi Catastali

Data: 28/07/2021 - Ora: 17.19.02 Segue
Visura n.: T339805 Pag: 1

Visura storica per immobile

Situazione degli atti informatizzati dall'impianto meccanografico al 28/07/2021

Dati della richiesta	Comune di VENEZIA (Codice: L736R)
Catasto Fabbricati	Sezione di MESTRE (Provincia di VENEZIA) Sez. Urb.: ME Foglio: 18 Particella: 1971 Sub.: 133

Unità immobiliare soppressa dal 06/01/2016

N.	DATI IDENTIFICATIVI				DATI DI CLASSAMENTO				DATI DERIVANTI DA			
	Sezione Urbana	Foglio	Particella	Sub	Zona Cens.	Micro Zona	Categoria	Classe		Consistenza	Superficie Catastale	Rendita
1	ME	18	1971	133	9							VARIAZIONE TERRITORIALE del 25/06/2015 in atti dal 06/01/2016 proveniente dal comune di Venezia sezione Mestre L736R; trasferito al comune di Venezia L.736. (n. 151/2016)
Annotazioni												
di studio: trasferita per variazione territoriale al foglio 139 del comune di Venezia												

Situazione dell'unità immobiliare dal 09/11/2015

N.	DATI IDENTIFICATIVI				DATI DI CLASSAMENTO				DATI DERIVANTI DA			
	Sezione Urbana	Foglio	Particella	Sub	Zona Cens.	Micro Zona	Categoria	Classe		Consistenza	Superficie Catastale	Rendita
1	ME	18	1971	133	9		C/6	8	19 m ²	Totale: 22 m ²	Euro 196,25	Variazione del 09/11/2015 - Inserimento in visura dei dati di superficie.
Indirizzo												
VIA NAPOLI n. 51/A piano: T;												
Annotazioni												
Classamento e rendita validati (D.M. 701/94)												

Data: 06/05/2016 - n. PD0078001 - Richiedente: [REDACTED]

Agenzia del Territorio
CATASTO FABBRICATI
Ufficio Provinciale di
Venezia

Dichiarazione protocollo n. VE0117970 del 16/07/2010
Planimetria di u.i.u. in Comune di Venezia - Mestre
Via Napoli (mestre) div. 51/A

Identificativi Catastali:
Sezione: ME
Foglio: 18
Particella: 1971
Subalterno: 133

Compilata da:
Sartori Fortunato
Iscritto all'albo:
Geometri
Prov. Venezia N. 629

Scheda n. 1 Scala 1:200

Via Napoli

area di manovra
comune

Altre Unità

Altre Unità

garage

PIANO TERRA
H = 3,25 m

Altre Unità

centrale termica
H = 2,60 m

PIANO
INTERRATO

Altre Unità

Catasto dei fabbricati - Situazione al 06/05/2016 - Comune di VENEZIA (L756) - Foglio: 139 Particella: 1971 - Subalterno 133 - VIA NAPOLI n. 51/A piano: 1;

Ultima Planimetria in atti

Data: 06/05/2016 - n. PD0078001 - Richiedente: [REDACTED]

Fot.scheda: 2 - Formato di acq.: A4(210x297) - Fatt. di scala: 1:1

Agenzia del Territorio
CATASTO FABBRICATI
Ufficio Provinciale di
Venezia

Dichiarazione protocollo n. VB0117970 del 16/07/2010

Planimetria di u.i.u. in Comune di Venezia - Mestre

Via Napoli (mestre)

civ. 51/A

Identificativi Catastali:

Sezione: ME

Foglio: 18

Particella: 1971

Subalterno: 133

Compilata da:
Sartori Fortunato

Iscritto all'albo:
Geometri

Prov. Venezia

N. 629

Scheda n. 2

Scala 1:500

Scheda 2 di 2

Via Napoli

Via Genova

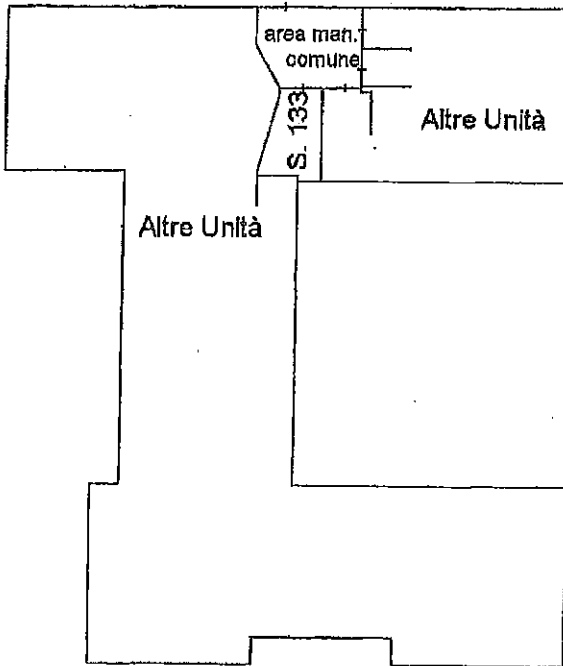

PIANO TERRA

Catasto dei Fabbricati - Situazione al 06/05/2016 - Comune di VENEZIA (L.736) - < Foglio: 18 Particella: 1971 - Subalterno 133 >
VIA NAPOLI n. 51/A piano: T;

Ultima Planimetria in atti

LOTTO 3 - Allegato n. 15
DOCUMENTAZIONE FOTOGRAFICA







Direzione Provinciale di Venezia
Ufficio Provinciale - Territorio
Servizi Catastali

Visura storica per immobile

Situazione degli atti informatizzati dall'impianto meccanografico al 28/07/2021

Data: 28/07/2021 - Ora: 17.19.25 Segue

Visura n.: T340058 Pag: 1

Dati della richiesta	Comune di VENEZIA (Codice: L736R)
Catasto Fabbricati	Sezione di MESTRE (Provincia di VENEZIA) Sez. Urb.: ME Foglio: 18 Particella: 1971 Sub.: 134

Unità immobiliare soppressa dal 06/01/2016

N.	DATI IDENTIFICATIVI				DATI DI CLASSAMENTO				DATI DERIVANTI DA		
	Sezione Urbana	Foglio	Particella	Sub	Zona Cens.	Micro Zona	Categoria	Classe		Consistenza	Superficie Catastale
1	ME	18	1971	134	9						

Annotazioni

di stadio: trasferita per variazione territoriale al foglio 139 del comune di Venezia

Situazione dell'unità immobiliare dal 09/11/2015

N.	DATI IDENTIFICATIVI				DATI DI CLASSAMENTO				DATI DERIVANTI DA		
	Sezione Urbana	Foglio	Particella	Sub	Zona Cens.	Micro Zona	Categoria	Classe		Consistenza	Superficie Catastale
1	ME	18	1971	134	9		C/6	8	20 m ²	Totale: 23 m ²	Euro 206,58

Indirizzo

VIA NAPOLI n. 51/A piano: T;

Annotazioni

Classamento e rendita validati (D.M. 701/94)

Variazione del 09/11/2015 - Inserimento in visura dei dati di superficie.

Agenzia del Territorio
CATASTO FABBRICATI
Ufficio Provinciale di
Venezia

Dichiarazione protocollo n. VE0117970 del 16/07/2010	
Planimetria di u.i.u. in Comune di Venezia - Mestre	
Via Napoli (mestre) civ. 51/A	
Identificativi Catastali: Sezione: MN Foglio: 18 Particella: 1971 Subalterno: 134	Compilata da: Bartori Fortunato Iscritta all'albo: Geometri Prov. Venezia N. 629

Scheda n. 1 Scala 1:200

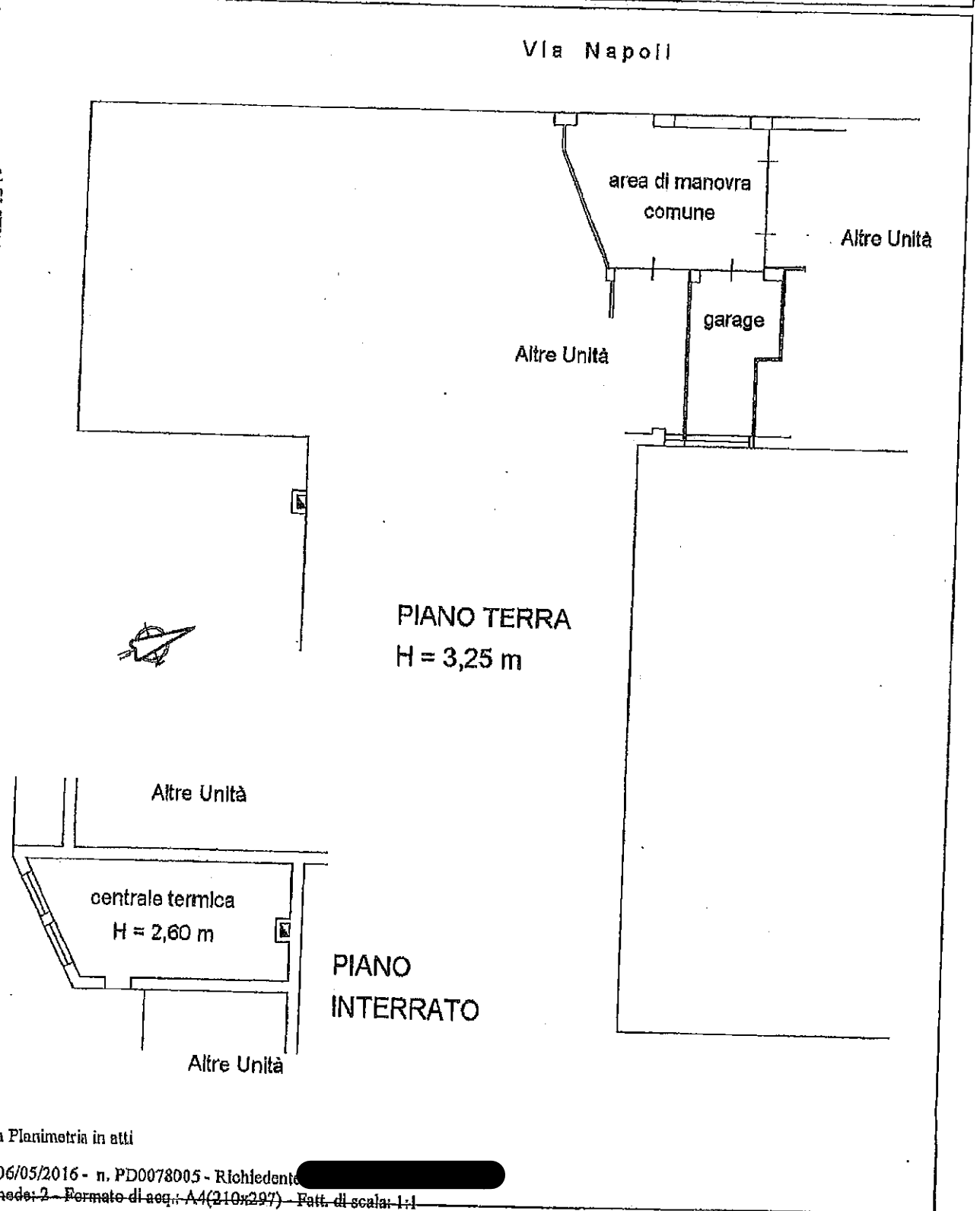

Catasto dei Fabbricati - Situazione al 06/05/2016 - Comune di Venezia (L736) - Foglio: 139 Particella: 1971 - Subalterno 134 - VIA NAPOLI n. 51/A piano: I;

Ultima Planimetria in atti

**Agenzia del Territorio
CATASTO FABBRICATI
Ufficio Provinciale di
Venezia**

Dichiarazione protocollo n. VB0117970 del 16/07/2010

Planimetria di u.d.u. in Comune di Venezia - Mestre

Via Napoli (mestre)

civ. 51/A

Identificativi Catastali;

Sezione: ME

Foglio: 18

Particella: 1971

Subalterno: 134

Compilata da:

Sartori Fortunato

Iscritto all'albo:
Geometri

Prov. Venezia

N. 629

Scheda n. 2

Scala 1:500

Scheda 2 di 2

Via Napoli

Altre Unità

area man.
comune

S. 134

Altre Unità

Via Genova



Catasto dei fabbricati - Situazione al 06/05/2016 - Comune di VENEZIA (L. 736) - Foglio: 139 Particella: 1971 - Subalterno 134 >
VIA NAPOLI n. 51/A piano T;

Ultima Planimetria in atti

PIANO TERRA

Data: 06/05/2016 - n. PD0078005 - Richiedente [REDACTED]

Fot. scheda: 2 - Formato di eqq.: A4(210x297) - Fatt. di scala: 1:1

LOTTO 4 - Allegato n. 18
DOCUMENTAZIONE FOTOGRAFICA





Visura storica per immobile

Situazione degli atti informatizzati dall'impianto meccanografico al 28/07/2021

Data: 28/07/2021 - Ora: 17.19.47 Segue

Visura n.: T340267 Pag: 1

Dati della richiesta	Comune di VENEZIA (Codice: L736R)
Catasto Fabbricati	Sezione di MESTRE (Provincia di VENEZIA) Sez. Urb.: ME Foglio: 18 Particella: 1971 Sub.: 135

Unità immobiliare soppressa dal 06/01/2016

N.	DATI IDENTIFICATIVI				DATI DI CLASSAMENTO				DATI DERIVANTI DA			
	Sezione Urbana	Foglio	Particella	Sub	Zona Cens.	Micro Zona	Categoria	Classe		Consistenza	Superficie Catastale	Rendita
1	ME	18	1971	135	9							VARIAZIONE TERRITORIALE del 25/06/2015 in atti dal 06/01/2016 proveniente dal comune di Venezia sezione Mestre L736R; trasferito al comune di Venezia L736. (n. 151/2016)
Annotazioni												
di studio: trasferita per variazione territoriale al foglio 139 del comune di Venezia												

Situazione dell'unità immobiliare dal 09/11/2015

N.	DATI IDENTIFICATIVI				DATI DI CLASSAMENTO				DATI DERIVANTI DA			
	Sezione Urbana	Foglio	Particella	Sub	Zona Cens.	Micro Zona	Categoria	Classe		Consistenza	Superficie Catastale	Rendita
1	ME	18	1971	135	9		C/6	8	13 m²	Totale: 14 m²	Euro 134,28	Variazione del 09/11/2015 - Inserimento in visura dei dati di superficie.
Indirizzo												
VIA NAPOLI n. 51/A piano: T;												
Annotazioni												
Classamento e rendita validati (D.M. 701/94)												

Data: 06/05/2016 - n. PD0078007 - Richiedente [redacted]

**Agenzia del Territorio
CATASTO FABBRICATI
Ufficio Provinciale di
Venezia**

Dichiarazione protocollo n. VB0117970 del 16/07/2010
Planimetria di u.d.u. in Comune di Venezia - Mestre
Via Napoli (mestra) civ. 51/A

Identificativi Catastali:
Sezione: ME
Foglio: 18
Particella: 1971
Subalterno: 135

Compilata da:
Sartori Fortunato
Iscritto all'albo:
Geometri
Prov. Venezia N. 629

Scheda n. 1 Scala 1:200

Via Napoli

area di manovra
comune

garage

Altre Unità

Altre Unità

PIANO TERRA
H = 3,25 m

Altre Unità

centrale termica
H = 2,60 m

PIANO
INTERRATO

Altre Unità

Catasto dei fabbricati - Situazione al 06/05/2016 - Comune di Venezia (L.736) - < Foglio: 18 Particella: 1971 - Subalterno 135 >
VIA NAPOLI n. 51/A piano: I;

Ultima Planimetria in alti

Data: 06/05/2016 - n. PD0078007 - Richiedente [redacted]

Foto: scheda: 2 - Formato di acq.: A4 (210x297) - Formato di scala: 1:1

Agenzia del Territorio
CATASTO FABBRICATI
Ufficio Provinciale di
Venezia

Dichiarazione protocollo n. VE0117970 del 16/07/2010	
Planimetria di u.i.u. in Comune di Venezia - Mestre	
Via Napoli (mestre)	city. 51/A
Identificativi Catastali:	Compilata da: Sartori Fortunato
Sezione: ME	Iscritto all'albo: Geometri
Foglio: 18	Prov. Venezia
Particella: 1971	N. 629
Subalterno: 135	

Scheda n. 2 Scala 1:500

Scheda 2 di 2

Via Napoli

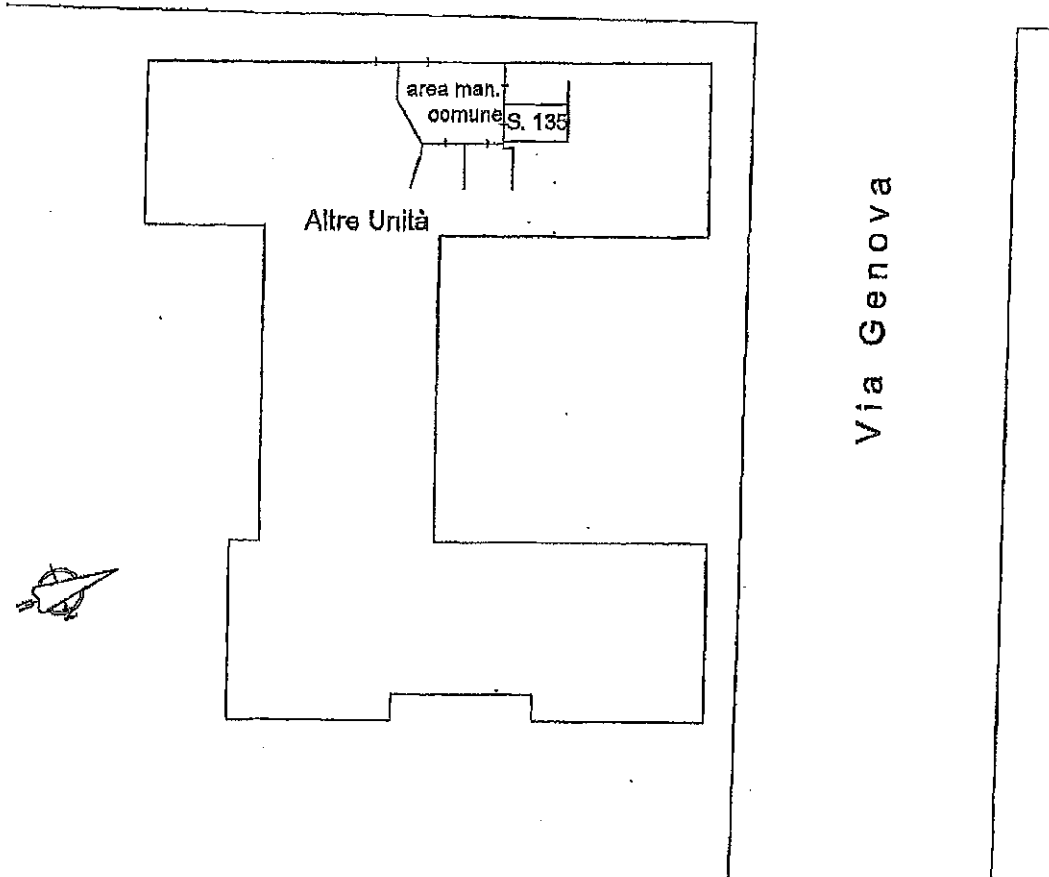

PIANO TERRA

Catasto dei fabbricati - Situazione al 06/05/2016 - Comune di VENEZIA (0730) - Foglio: 18 Particella: 1971 - Subalterno 135 - VIA NAPOLI n. 51/A piano: 1;

Ultima Planimetria in atti

LOTTO 5 - Allegato n. 21
DOCUMENTAZIONE FOTOGRAFICA





Direzione Provinciale di Venezia
Ufficio Provinciale - Territorio
Servizi Catastali

Visura storica per immobile

Situazione degli atti informatizzati dall'impianto meccanografico al 28/07/2021

Data: 28/07/2021 - Ora: 17.20.12 Segue

Visura n.: T340513 Pag: 1

Dati della richiesta	Comune di VENEZIA (Codice: L736R)	
Catasto Fabbricati	Sezione di MESTRE (Provincia di VENEZIA) Sez. Urb.: ME Foglio: 18 Particella: 1971 Sub.: 136	

Unità immobiliare soppressa dal 06/01/2016

N.	DATI IDENTIFICATIVI				DATI DI CLASSAMENTO				DATI DERIVANTI DA		
	Sezione Urbana	Foglio	Particella	Sub	Zona Cens.	Micro Zona	Categoria	Classe		Consistenza	Superficie Catastale
1	ME	18	1971	136	9						

di studio: trasferita per variazione territoriale al foglio 139 del comune di Venezia

Annotazioni

VARIAZIONE TERRITORIALE del 25/06/2015 in atti dal 06/01/2016 proveniente dal comune di Venezia sezione Mestire L736R; trasferito al comune di Venezia L736. (n. 151/2016)

Situazione dell'unità immobiliare dal 09/11/2015

N.	DATI IDENTIFICATIVI				DATI DI CLASSAMENTO				DATI DERIVANTI DA		
	Sezione Urbana	Foglio	Particella	Sub	Zona Cens.	Micro Zona	Categoria	Classe		Consistenza	Superficie Catastale
1	ME	18	1971	136	9		C/6	8	13 m²	Totale: 16 m²	Euro 134,28

VIA NAPOLI n. 51/A piano: T;
Classamento e rendita validati (D.M. 701/94)

Indirizzo

Annotazioni

Variazione del 09/11/2015 - Inserimento in visura dei dati di superficie.

Data: 06/05/2016 - n. PD0078010 - Richiedente

Agenzia del Territorio
CATASTO FABBRICATI
Ufficio Provinciale di
Venezia

Dichiarazione protocollo n. VE0117970 del 16/07/2010

Planimetria di u.i.u. in Comune di Venezia - Mestre
Via Napoli (mestre)

div. 51/A

Identificativi Catastali:

Sezione: ME
Foglio: 18
Particella: 1971
Subalterno: 135

Compilata da:
Sartori Fortunato

Iscritto all'albo:
Geometri

Prov. Venezia

N. 629

Scheda n. 1

Scala 1:200

Via Napoli

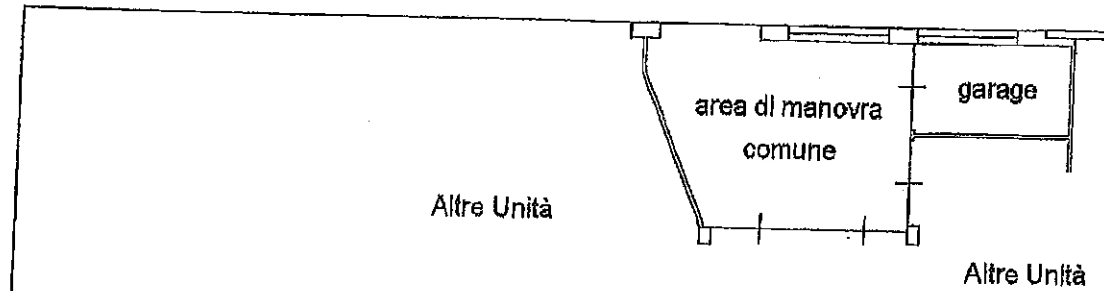

PIANO TERRA
H = 3,25 m

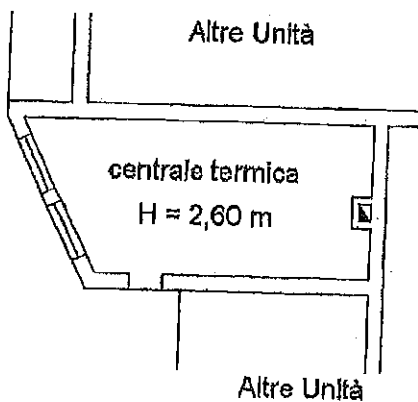

PIANO
INTERRATO

Catasto dei fabbricati - circoscrizione di Venezia - Comune di Venezia - foglio 1871 - Subalterno 135 - VIA NAPOLI n. 51/A piano: T;

Ultima Planimetria in atti

Data: 06/05/2016 - n. PD0078010 - Richiedente

Foto scheda: 2 Formato di seg. A4 (210x297) Formato di scala: 1:1

**Agenzia del Territorio
CATASTO FABBRICATI
Ufficio Provinciale di
Venezia**

Dichiarazione protocollo n. VE0117970 del 16/07/2010	
Planimetria di u.i.u. in Comune di Venezia - Mestre	
Via Napoli (mestre)	div. 51/A
Identificativi Catastali: Sezione: ME Foglio: 18 Particella: 1971 Subalterno: 136	Compilata da: Bartori Fortunato Iscritto all'albo: Geometri Prov. Venezia N. 629

Scheda n. 2 Scala 1:500

Scheda 2 di 2

Via Napoli

area man. S. 136
comune

Altre Unità

Via Genova



Catasto dei fabbricati - Simulazione al 06/05/2016 - Comune di VENEZIA (L756) - < Foglio: 139 Particella: 1971 - Subalterno 136 >
VIA NAPOLI n. 51/A piano: I;

Ultima Planimetria in atti

PIANO TERRA

LOTTO 6 - Allegato n. 24
DOCUMENTAZIONE FOTOGRAFICA





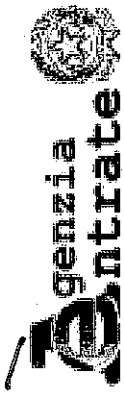

Direzione Provinciale di Venezia
Ufficio Provinciale - Territorio
Servizi Catastali

Visura storica per immobile

Situazione degli atti informatizzati dall'impianto meccanografico al 28/07/2021

Data: 28/07/2021 - Ora: 17.18.39 Segue

Visura n.: T339582 Pag: 1

Dati della richiesta	Comune di VENEZIA (Codice: L736R)
Catasto Fabbricati	Sezione di MESTRE (Provincia di VENEZIA) Sez. Urb.: ME Foglio: 18 Particella: 1971 Sub.: 132

Unità immobiliare soppressa dal 06/01/2016

N.	DATI IDENTIFICATIVI				DATI DI CLASSAMENTO				DATI DERIVANTI DA			
	Sezione Urbana	Foglio	Particella	Sub	Zona Cens.	Micro Zona	Categoria	Classe		Consistenza	Superficie Catastale	Rendita
1	ME	18	1971	132	9							VARIAZIONE TERRITORIALE del 25/06/2015 in atti dal 06/01/2016 proveniente dal comune di Venezia sezione Mestre L736R; trasferito al comune di Venezia L736. (n. 151/2016)
Annotazioni												
di studio: trasferita per variazione territoriale al foglio 139 del comune di Venezia												

Situazione dell'unità immobiliare dal 09/11/2015

N.	DATI IDENTIFICATIVI				DATI DI CLASSAMENTO				DATI DERIVANTI DA			
	Sezione Urbana	Foglio	Particella	Sub	Zona Cens.	Micro Zona	Categoria	Classe		Consistenza	Superficie Catastale	Rendita
1	ME	18	1971	132	9		C/6	8	98 m²	Totale: 98 m²	Euro 1.012,26	Variazione del 09/11/2015 - Inserimento in visura dei dati di superficie.
Indirizzo												
VIA NAPOLI n. 51/B piano: T;												
Annotazioni												
Classamento e rendita validati (D.M. 701/94)												

**Agenzia del Territorio
CATASTO FABBRICATI
Ufficio Provinciale di
Venezia**

Dichiarazione protocollo n. VE0117970 del 16/07/2010	
Planimetria di u.i.v. in Comune di Venezia - Mestre	
Via Napoli (mestre)	civ. 51/B
Identificativi Catastali:	Compilata da:
Sezione: ME	Sartori Fortunato
Foglio: 18	Iscritto all'albo:
Particella: 1971	Geometri
Subalterno: 132	Prov. Venezia N. 629

Scheda n. 1 Scala 1:200

Via Napoli

Altre Unità

garage

Altre Unità

PIANO TERRA
H = 3,25 m

magazzino

rip.

Altre Unità

PIANO INTERRATO

Altre Unità

centrale termica
H = 2,60 m

Altre Unità



Catasto dei Fabbricati - Simuzione al 06/05/2016 - Comune di VENEZIA(L/39) - Foglio: 18 Particella: 1971 - Subalterno 132 >
VIA NAPOLI n. 51/B piano: T;

Ultima Planimetria in atti

**Agenzia del Territorio
CATASTO FABBRICATI
Ufficio Provinciale di
Venezia**

Dichiarazione protocollo n. VB0117970 del 16/07/2010	
Planimetria di u.i.u. in Comune di Venezia - Mestre	
Via Napoli (mestre)	civ. 51/B
Identificativi Catastali:	Compilata da:
Sezione: ME	Sartori Fortunato
Foglio: 18	Iscritto all'albo:
Particella: 1971	Geometri
Subalterno: 132	Prov. Venezia
	N. 629

Scheda n. 2 Scala 1:500

Scheda 2 di 2

Via Napoli

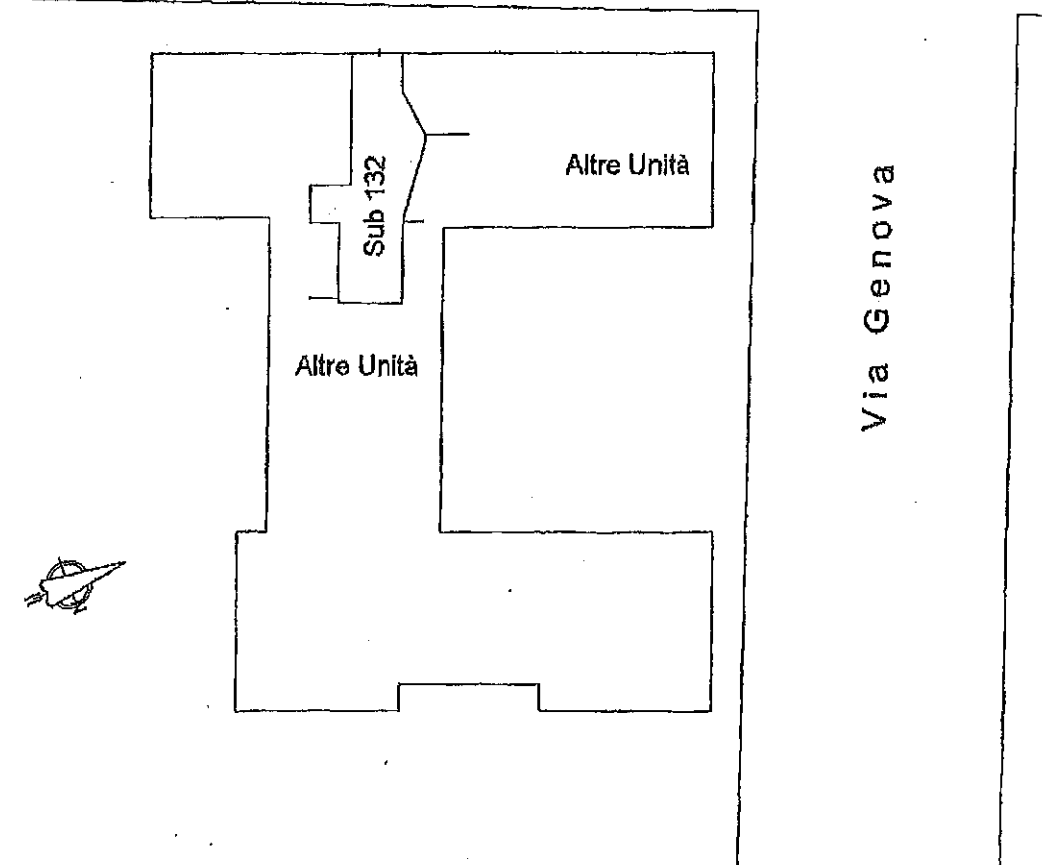

PIANO TERRA

Ultima Planimetria in atti

Questo catastrale - Situazione al 06/05/2016 - Comune di VENEZIA(L/56) - <Foglio: 187 Particella 1971 - Subalterno 132>
VIA NAPOLI n. 51/B piano: T;

LOTTO 7 - Allegato n. 27
DOCUMENTAZIONE FOTOGRAFICA









Direzione Provinciale di Venezia
Ufficio Provinciale - Territorio
Servizi Catastali

Visura storica per immobile

Data: 28/07/2021 - Ora: 17.10.10 Segue

Visura n.: T334213 Pag: 1

Situazione degli atti informatizzati dall'impianto meccanografico al 28/07/2021

Dati della richiesta	Comune di VENEZIA (Codice: L736R)	
Catasto Fabbricati	Sezione di MESTRE (Provincia di VENEZIA)	
	Sez. Urb.: ME Foglio: 18 Particella: 1971 Sub.: 124	

Unità immobiliare soppressa dal 06/01/2016

N.	DATI IDENTIFICATIVI				DATI DI CLASSAMENTO				DATI DERIVANTI DA			
	Sezione Urbana	Foglio	Particella	Sub	Zona Cens.	Micro Zona	Categoria	Classe		Consistenza	Superficie Catastale	Rendita
1	ME	18	1971	124	9							VARIAZIONE TERRITORIALE del 25/06/2015 in atti dal 06/01/2016 proveniente dal comune di Venezia sezione Mestre L736R; trasferito al comune di Venezia L736. (n. 151/2016)
Annotazioni												
di studio: trasferita per variazione territoriale al foglio 139 del comune di Venezia												

Situazione dell'unità immobiliare dal 09/11/2015

N.	DATI IDENTIFICATIVI				DATI DI CLASSAMENTO				DATI DERIVANTI DA				
	Sezione Urbana	Foglio	Particella	Sub	Zona Cens.	Micro Zona	Categoria	Classe		Consistenza	Superficie Catastale	Rendita	
1	ME	18	1971	124	9		C/6	8	10 m²	Totale: 10 m²	Euro 103,29	Variazione del 09/11/2015 - Inserimento in visura dei dati di superficie.	
Indirizzo													
VIA GENOVA piano: T;													
Notifica													
										Partita	1019850	Mod.58	-

LOTTO 8 - Allegato n. 30
DOCUMENTAZIONE FOTOGRAFICA

